

Anexo : Especificaciones generales. Anexo N°5

Vista general del taller mim y ubicación de taller de carpintería.

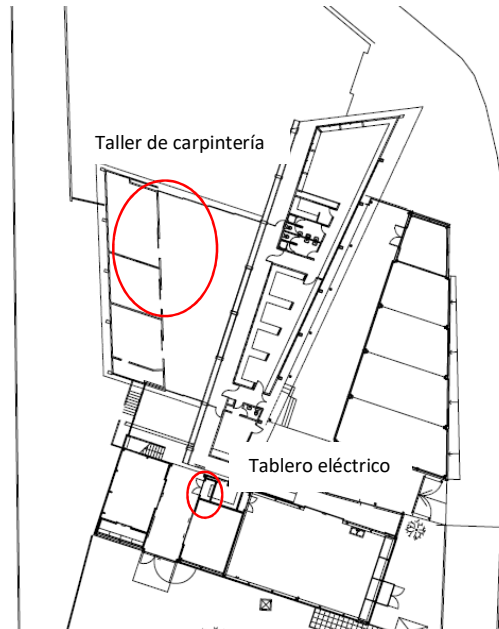

Medidas generales del taller de carpintería. La altura de este espacio es de 3,7 metros.

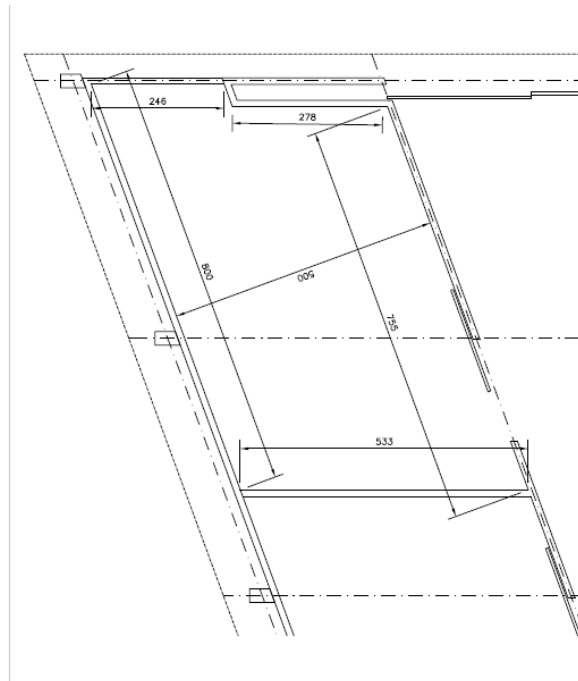

Distribución de máquinas

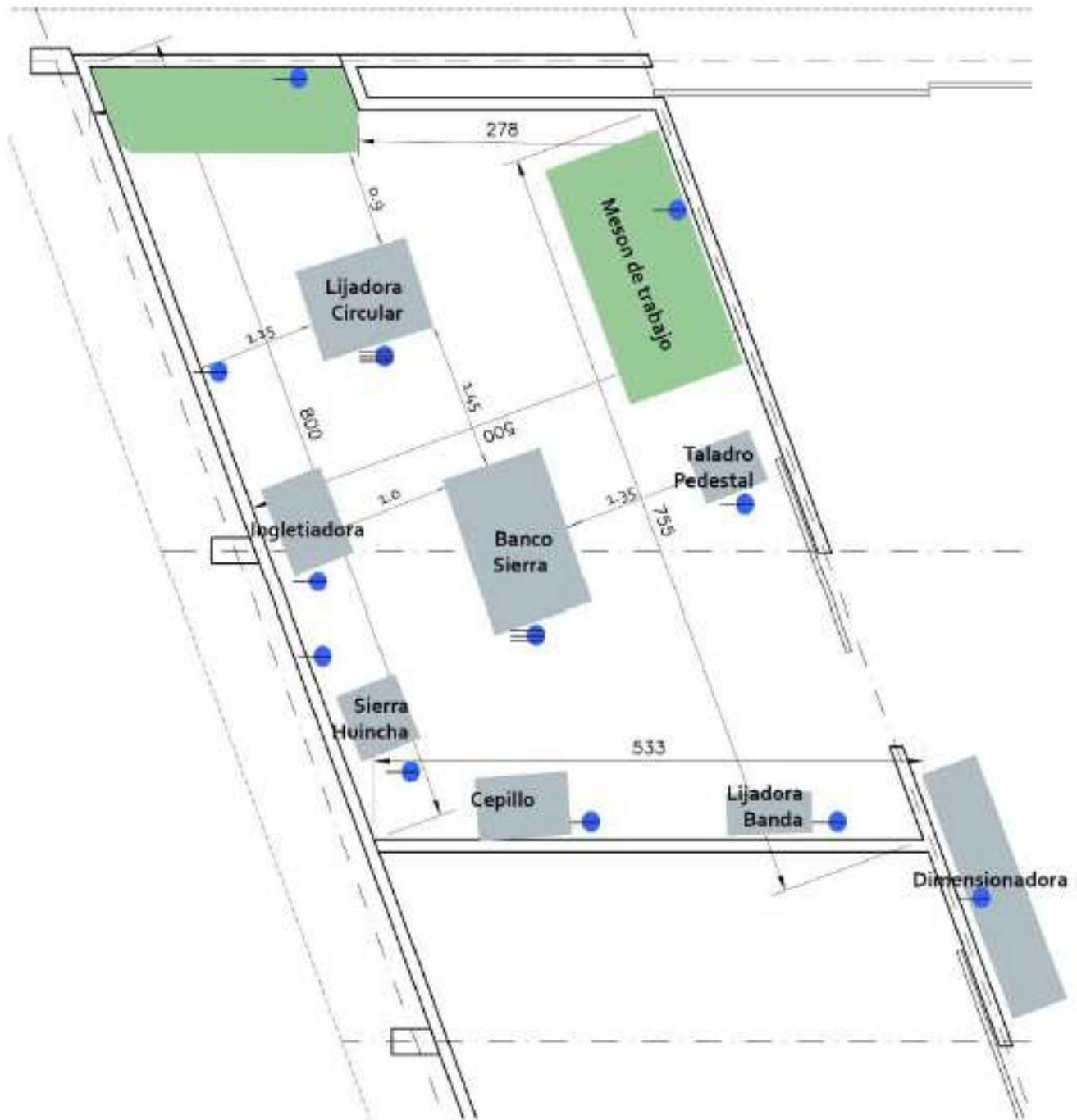

Listado maquinaria:

Ingletadora Dewalt DW705-44
Lijadora de banda Invicta 1478
Sierra de huincha BS 0633W
Banco de sierra FERH02430
Extractor de acerrín
Lijadora circular
Dimencionadora

Imágenes de referencia

